



*San Salvador de los Escapulados*

*Asociación Histórico-Cultural Torre del Agua*

14 Diciembre de 1991



● (Foto cedida por Don José María Díez Asensio) ●

*Hospital de la Santísima Trinidad*

*Asociación Histórico-Cultural Torre del Agua*



*(Fuente: Cuadro al Óleo de la casa de Loterías Cardona en Peñafiel)*

## *Convento de San Francisco*

*Asociación Histórico-Cultural Torre del Agua*



*(Óleo "Escena Rural, Peñafiel", José María Castilviejo)*

## *Antigua Muralla de Peñafiel por la Ronda de San Lázaro*

*Asociación Histórico-Cultural Torre del Agua*

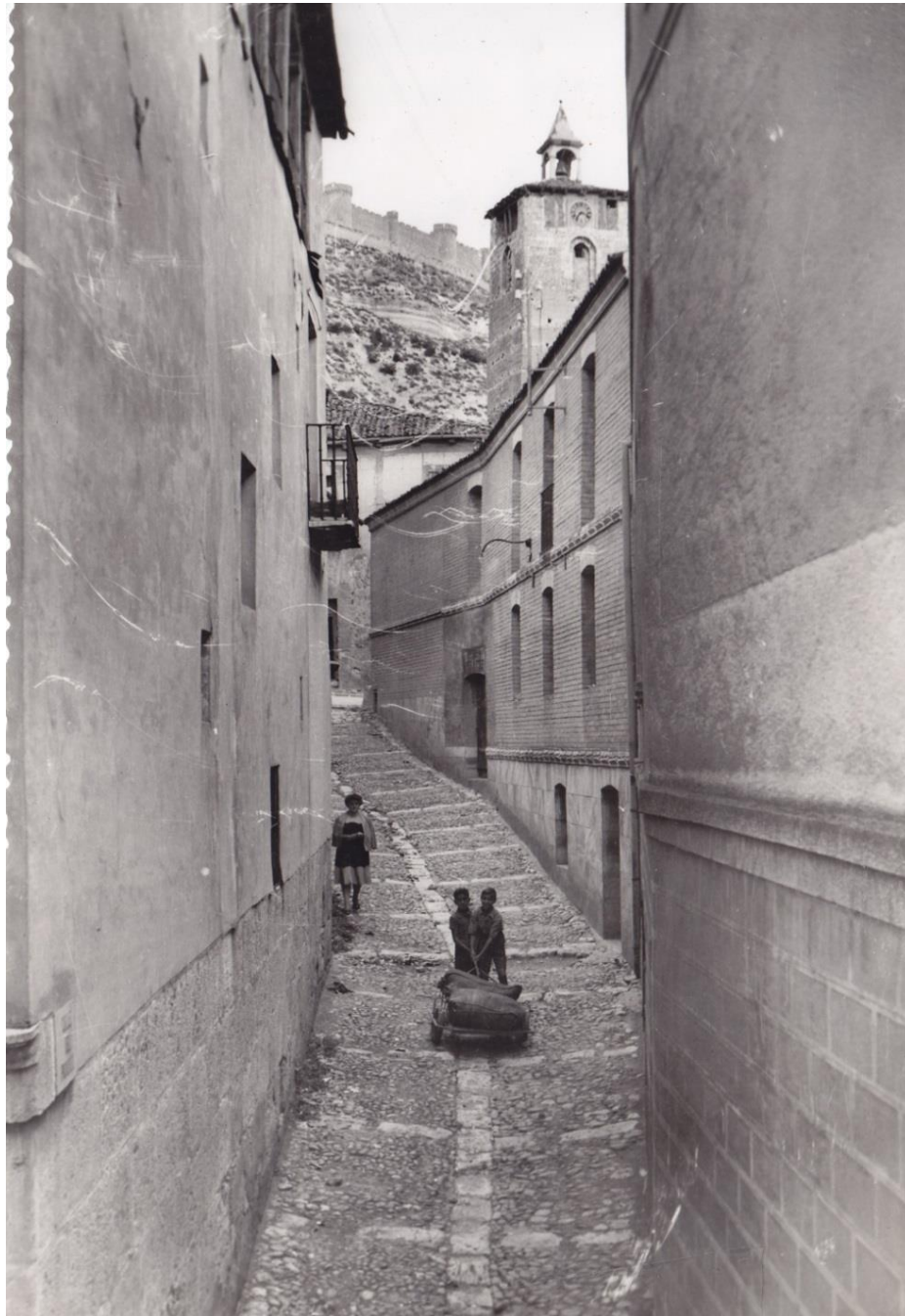

*(Fotografía cedida por Feli Alonso Curiel)*

*Calle del Pasadizo, la última que conservó su empedrado de siempre*

*Asociación Histórico-Cultural Torre del Agua*



*Chimenea de la Azucarera de Peñafiel, último vestigio  
de un pasado industrial de Peñafiel y su comarca*

*Asociación Histórico-Cultural Torre del Agua*



*Pinturas murales del Convento de San Pablo, Peñafiel  
actualmente en el Museo Arqueológico de Valladolid*

*Asociación Histórico-Cultural Torre del Agua*



*Fuente en la plaza de España*

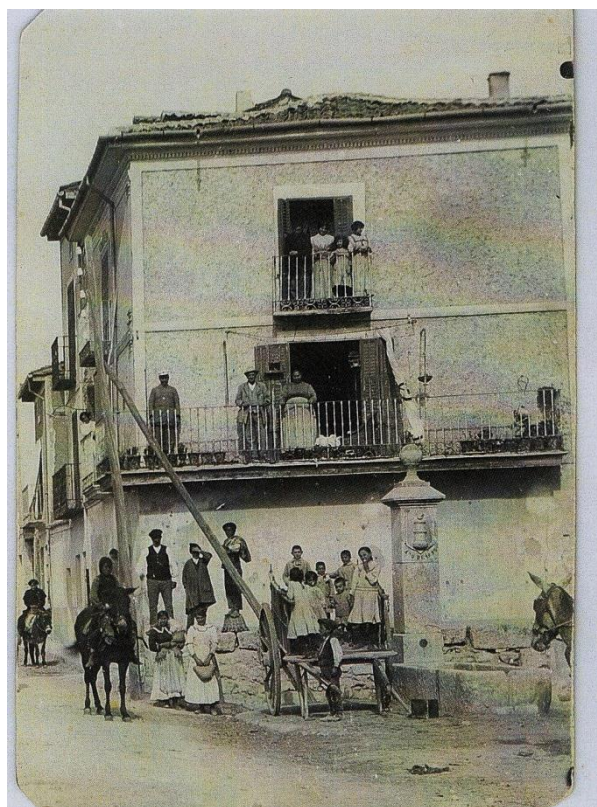

*Fuente en la bajada de la calle la Pedraja*

*Fuentes en las plazas para el suministro de agua a los vecinos*

*Asociación Histórico-Cultural Torre del Agua*



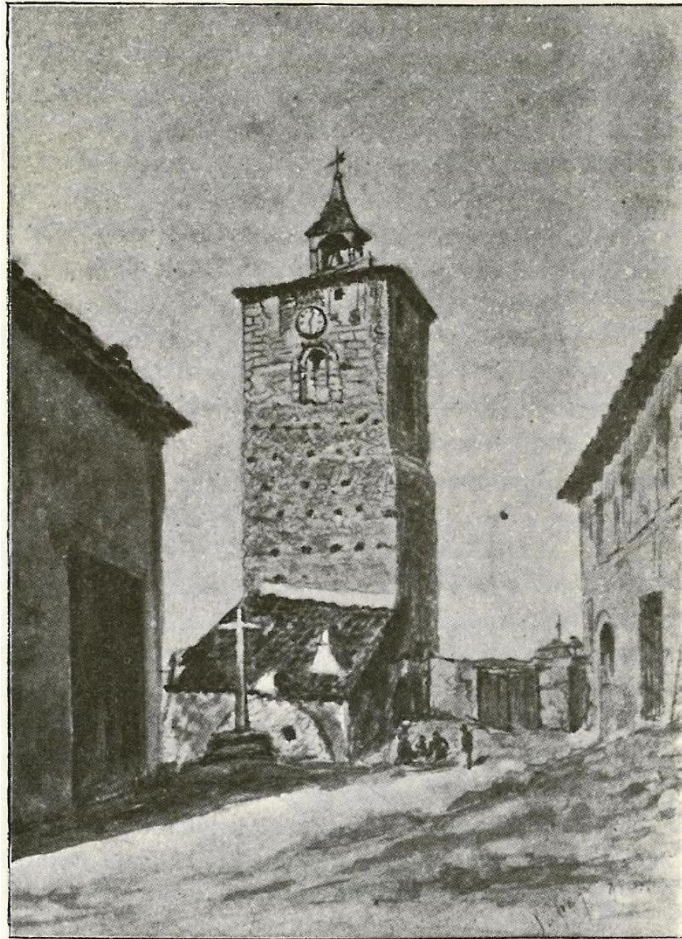

*(Dibujo de Julio Lapeyra, hijo de Jacoba Gil Pedrero, alias "La Gila")*

*Crucero situado junto a la Torre del Reloj*

*Asociación Histórico-Cultural Torre del Agua*



*Palacio del Duque de Osuna, donde, probablemente,  
nació el Príncipe de Viana*

*Decía Fortunato Escribano que, en esta casa, cerca del Alcázar, parían las reinas*

*Asociación Histórico-Cultural Torre del Agua*



*Soportales en la Plaza del Mercado Viejo*  
*Al fondo se puede ver el campanario de la iglesia de San Francisco*

*Asociación Histórico-Cultural Torre del Agua*



### *Parque de la Judería mediado el siglo XX*

*A la derecha de la imagen, entre sombras, se puede observar el arco de la antigua judería. A su izquierda, el edificio blanco fue construido sobre el solar en el que se asentó el matadero y, anteriormente, la sinagoga. Un poco más a la izquierda, bajo el cubo norte del castillo, se puede ver la antigua cárcel*

*Asociación Histórico-Cultural Torre del Agua*



## Ribere expo

*Asociación Histórico-Cultural Torre del Agua*



*La Fiesta de la Danza*

*Asociación Histórico-Cultural Torre del Agua*



## *Calle de la Parra*

*Asociación Histórico-Cultural Torre del Agua*



***El Pino Macareno***  
*El viento arrasa el icono ecológico de Peñafiel*

*Asociación Histórico-Cultural Torre del Agua*



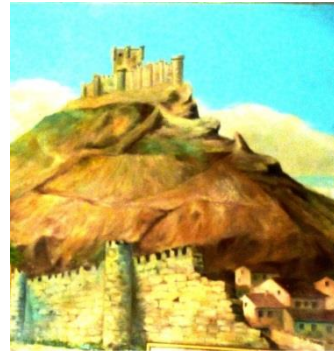

*(Restos de muralla. Pinturas de A. Higuera -finales siglo XIX-.  
Portal de la actual administración de lotería)*

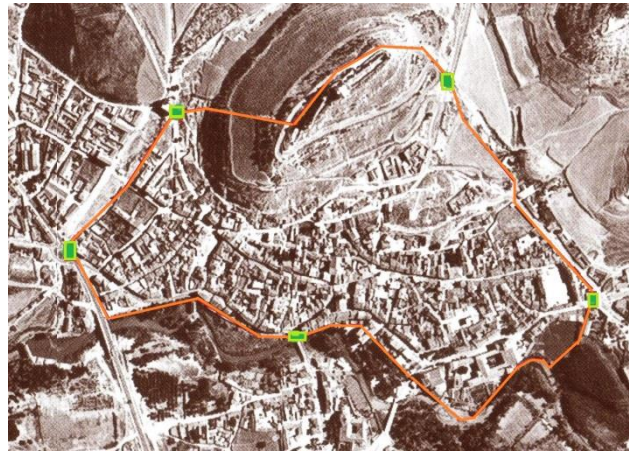

*Perímetro de la antigua muralla de Peñafiel Los puntos verdes eran las puertas que tenía*

## *La muralla de la villa*

*Asociación Histórico-Cultural Torre del Agua*



*El caserón de la Tía Litona*

*Asociación Histórico-Cultural Torre del Agua*