

Vida Gráfica Española

OCTUBRE 1929

N.º EXTRAORDINARIO

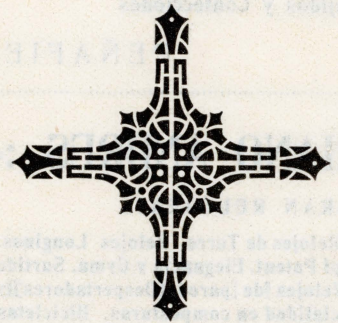
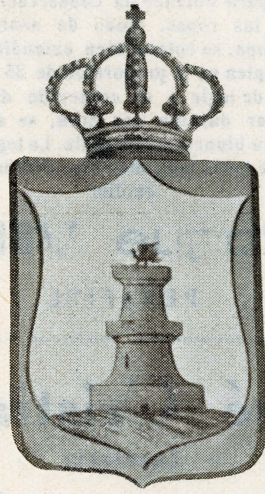
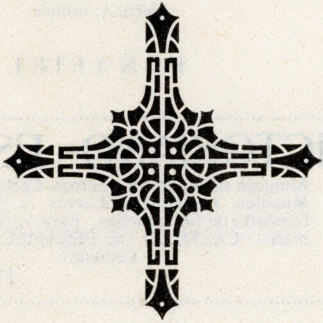

PEÑAFIEL

4.367 habitantes. A 59 kilómetros de la capital por F. C. y a 55 por Carr. Carretera de Valladolid a Soria y la de Cuéllar. Estación del Ferrocarril, M. Z. A. Ferias: Por la Asunción y 15 de Noviembre. Fiestas: 15 al 17 de Agosto. Mercado: Los jueves. Estafeta G. P. Telégrafo limitado.

Peñafiel dominada por su histórico castillo, en el ferrocarril de Valladolid a Ariza, próximo a la capital.

Esta villa comienza a adquirir una gran importancia al ser entregada al letrado infante don Juan Manuel, sobrino de Alfonso X, que la hizo cabeza de sus dominios. Vuelve a adquirir gran importancia histórica al refugiarse en su castillo don Pedro Girón.

Además del castillo, reseñado en otro lugar de la Guía, posee Peñafiel monumentos de indiscutible interés. Ocupa el primer lugar la Iglesia de San Pablo, que perteneció al convento de dominicos que erigiera el infante don Juan Manuel. Fué



VISTA DE SU FAMOSO CASTILLO

construída durante el primer tercio del siglo XIV. Es de ladrillo desde la parte superior del basamento al tejado, y ofrece al primer golpe de vista el aspecto de una construcción árabe. Al lado del ábside mudéjar, se eleva otro cuerpo muy posterior, de piedra, en el que se advierte, en un violento contraste, una orientación renacentista. Corresponde éste a una reconstrucción realizada el año de 1536, por otro don Juan Manuel, biznieto del literato. La capilla, interiormente, es de una gran belleza ornamental, más despojada de sus obras artísticas en tiempos modernos, apenas conserva otra cosa que un trozo de sepulcro de don Juan Manuel. No quedan vestigios del retablo, muy posiblemente un tríptico flamenco, ni de las dos rejas, cuyas señales, en los muros, se abvieren todavía.

La parroquia de Santa María muestra en algunos lugares bellos adornos del Renacimiento y el escudo de don Pedro Girón. En la ca-

pilla bautismal existe un retablo del xvi, de autor desconocido. Don Juan Agapito Revilla sospecha que pudiera ser obra de Juan Ricardo, vecino de Peñafiel en 1553, quien trabajó con Juan de Juní en el retablo mayor de la catedral de Osma.

La iglesia de San Miguel, atribuida sin fundamento a Juan

de Herrera, posee un retablito interesante de la Pasión, y una estatua de Santa Teresa, que pudiera ser de Gregorio Fernández. En la del Salvador existe una excelente cruz procesional, y un hermoso relieve en blanco, del estilo de Esteban Jordán,

El coro y la torre del reloj, ofrecen, también, especial interés.

Enrique de la Villa de la Torre

Subdelegado de Farmacia

PEÑAFIEL

=: Crescenciano Sanz :=

Tejidos y Confecciones

PEÑAFIEL

=: MARIANO ANDRES :=

GRAN RELOJERIA

Colocación de Relojes de Torre. Relojes Longines. Omega, Roskopf Patent. Elegancia y Cyma. Surtido completo en Relojes de pared. Despertadores y Cadenas. Especialidad en composturas. Bicicletas de las mejores marcas. Ventas a plazos y al contado.

PEÑAFIEL

Hija de Leonardo García

Comercio de Tejidos

PEÑAFIEL

Talleres de Guarnicionería

=: JULIAN DIEZ :=

Aperos de Labranza

Puente. 25

PEÑAFIEL

“La Reformada“

Nicolás Martín

Comercio de Ultramarinos, Paquetería y Zapatería. Gran Surtido en Alpargatas de todas clases. Embutidos. Bacalaos, Azúcares, Jabón, Alubias, Medias y Calcetines de todas clases. Fideos y Pastas para sopa. Galletas. Chocolates, Jamones. Salchichones, Pimiento especial para embutidos, Vinos, Aceitunas, Higos, Lias de esparto y escobas de todas clases.

Capitán Rojas, 13

PEÑAFIEL

: Pedro Regalado Vazquez :

Almacén de Géneros coloniales. Tejidos del reino y extranjero. Confección de ropa blanca, caballero y niño. Aceites. Jabones y Bacalaos. Azúcares, Sal y demás géneros coloniales.

PEÑAFIEL

: Jorge Cea :

Confitería, Cerería y Ultramarinos

Plaza Mayor, 5

PEÑAFIEL

=: Martín Esteban :=

Comercio de calzados de todas clases.

Judería, 16

PEÑAFIEL

Fábrica de Legía líquida “EL CASTILLO.“

Esta legía es insustituible para el lavado y saneamiento de la ropa blanca y de color, y limpieza de los suelos, mármoles y cristales. Esta legía reúne las mejores condiciones para obtener la conservación y limpieza absoluta de las ropas. Modo de usarla: Después de jabonada la ropa, se coloca bien extendida en un cubo o balde y se emplea en la proporción de 35 a 40 litros de agua por uno de legía o el contenido de esta botella. Se deja reposar durante una hora, se aclara una vez seca, se verá su blancura agradable. La legía “El Castillo“ es la mejor de todas las conocidas. ¡Próbad y os convenceréis!

:- Roque Villar :-

PEÑAFIEL

:- José Cristiano :-

— Zapatería —

San Miguel, 5

PEÑAFIEL

“La Concepción“

MONEDO Y MOYANO

Fábrica de Harinas

PEÑAFIEL

Robustiano Diez Gómez

Almacén de Cereales. Ventas al por mayor

PEÑAFIEL

: Teodosio Cea Martín :

Almacén de Abonos Minerales

PEÑAFIEL

AVISO AL PUBLICO

Sus calzados por muy deteriorados que estén se los dejamos como nuevos sin apenas gasto para usted. Si no dispone Vd. más que de calzado que lleva puesto y necesita arreglarlo, no se preocupe lívelo seguidamente a la sección de composturas de la

CASA MELCHOR

y en 15 minutos lo tendrá terminado. Teñidos de toda clase de calzado.

Calle de la Parra, 17

PEÑAFIEL

F. CHICOTE VELASCO

Ultramarinos finos. Gran surtido en Chocolates, Azúcares, Cafés, Arroces, Bacalaos, Aceites, Galletas surtidas y de coco. Conservas. Legumbres. Tocinos, Embutidos. Licores, Vinos generosos. Espartos. Pastas para sopa y todo lo concerniente al ramo de comestibles.

PEÑAFIEL

“LA CASTELLANA“

Teodoro Martín del Moral

Fábrica de galletas. Marca y nombre registrados.

PEÑAFIEL

-: -: JUAN MARTIN :- :-

Construcción y reparación de Calderería. Soldadura autógena. Instalaciones completas de fábricas para destilación y rectificación de alcoholes. Se reciben encargos para latón y bronce. Ferrería Herrajes para obras. Cocinas económicas. Herramientas de Agricultura. Carbones minerales. Azulejos. Cementos. La Casa más surtida en camas doradas de latón, hierro y bronce.

PEÑAFIEL

VICTORIANO ESTEBAN

Almacén de ferretería, Hierros, Carbones, Camas, Muebles, Herraduras, Clavos y Herramientas, Depósito de los muelles, para cocina y azufrar marca “CASTILLO DE PEÑAFIEL“. Carburo y Cemento.

PEÑAFIEL

“LA AURORA“

:- -: Graciano Ruíz :- :-

Vinos finos y licores. Confitería y Comestibles. Especialidad en encargos para bodas y bautizos. Legítimos bacalaos de Islandia. Escocia y Noruega. Pimientos especiales para embutidos.

Calle del Puente, 5

PEÑAFIEL

:- Manuel García Diez :-

Representante de la Sociedad Anónima Cros. Barcelona. Almacén de abonos minerales. Inmenso surtido en toda clase de materiales. Jefe de cultivos. SOCIEDAD AGRICOLA E INDUSTRIAL DEL DUERO.

PEÑAFIEL

:- Hijo de Indalecio Cea González :-

Confitería, Cerería y Ultramarinos. La casa más surtida en los artículos de su ramo.

Portales de la P. Mayor.

PEÑAFIEL

ANASTASIO OJOSNEGROS

CARPINTERO

Se construye toda clase de carpintería y muebles con perfección y solidez.

Calle de San Miguel. PEÑAFIEL (Valladolid)

:- GERMAN NUÑEZ :-

FERRETERIA Y CALDERERIA

Construcción y reparación de máquinas para alcoholes y resinas. Camas, Colchones y Muebles. Venta de cementos de Lemona. Exclusiva para la Venta del Somier de acero “NUMANCIA“.

Judería, 18

PEÑAFIEL

Antonio M. del Fraile

Juez de Instrucción

PEÑAFIEL

Angel Escribano Alvarez

Abogado

PEÑAFIEL

:- TORIBIO GARCÍA :-

Comercio de Comestibles. Inmenso surtido en todos los artículos del ramo. Automóvil de alquiler.

San Sebastián, 2 y 4

PEÑAFIEL



PEÑAFIEL



D. Angel Escribano
Alcalde de Peñafiel



CALLE PRINCIPAL

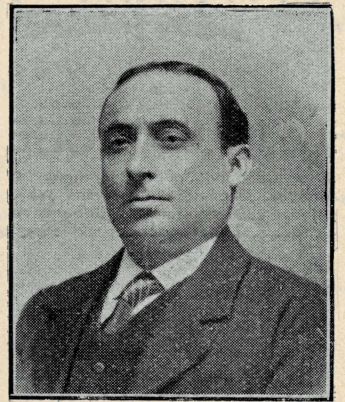

Secretario del Ayuntamiento



Sr. Juez de Instrucción

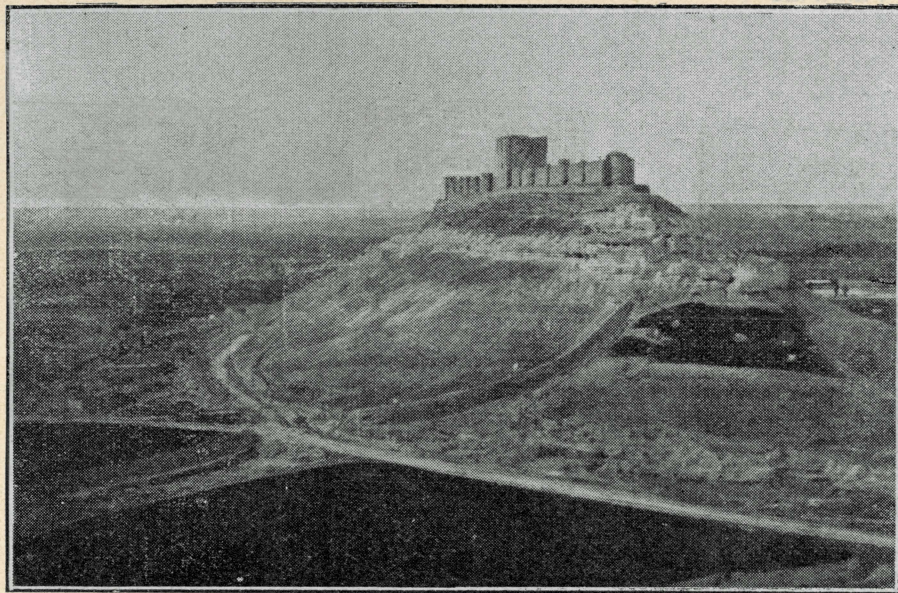

OTRO ASPECTO DEL CASTILLO



Cura Párroco



Don Sabino García
Veterinario

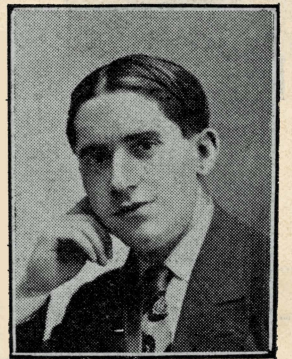

Don Eladio Bayón
Veterinario

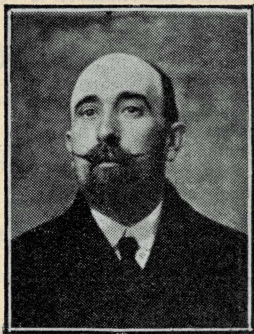

Sr. Director de Enseñanza

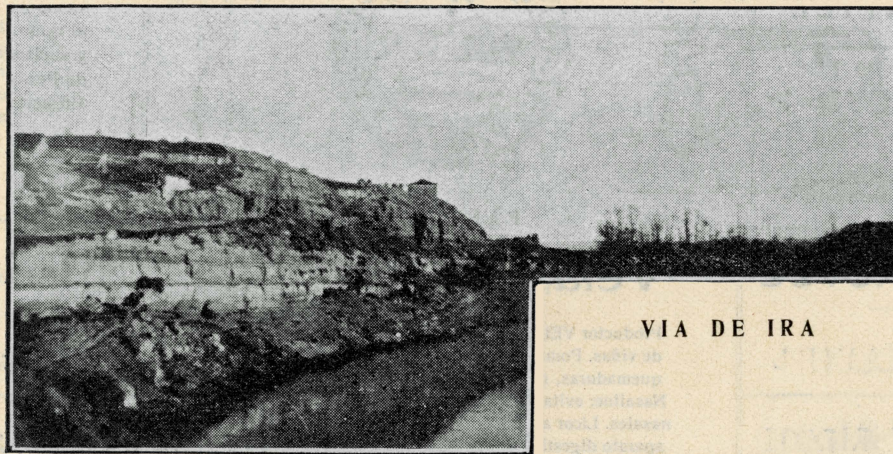

VIA DE IRA

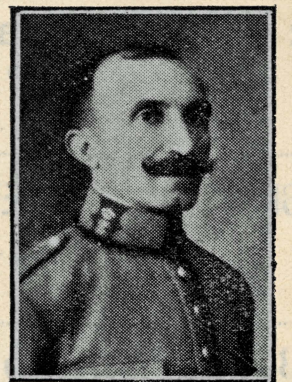

Teniente de la Guardia Civil

Francisco Velasco Velasco
Compra-Venta de Cereales y Abonos Minerales

PEÑAFIEL

Sabino García y Marcos
Veterinario. Inspector de Víveres

PEÑAFIEL

Antonio Valverde Blanco
Médico. Jefe de Clínica

PEÑAFIEL

J. Gualberto Burgueño Velasco
Subdelegado de Medicina

PEÑAFIEL

VENANCIO ZARZA

Almacén de Cereales

PEÑAFIEL

:- EUTIQUIO LOBEJON :-

Almacén de Curtidos por mayor y menor. Calzados de lujo y económicos. Depósitos de Cortes aparados, Artículos de Zapateros y Guarnicioneros. Compra-Venta de Pieles. Exportación a provincias.

Judería, 22

PEÑAFIEL

"LA PRINCIPE"

Fábrica de Legías de

Justo Platero Sombría

Pedraja, 13

PEÑAFIEL

:- MARIANO DE DIOS :-

Taller Mecánico de Carruajes
Venta de Salvados y Comidillas. Almacén
de Maderas

Av. de Alfonso XIII

PEÑAFIEL

- Benjamin Moro -

Este Centro titulado "Centro Católico de Acción Social" fué fundado el año 1913, entre otros fueron socios fundadores: D. Juan Antonio Llorente, Ex-Diputado a Cortes, y Vice-Presidente de la Confederación Hidrográfica del Duero, D. Policarpo Fornio, Párroco, D. Pedro Fornio, Abogado, D. Juan del Campo, Farmacéutico titular, D. Marcelino Alvarez, Veterinario titular, y D. Jerónimo Gutierrez. Secretario judicial. La finalidad de su fundación fué crear un centro en el que pudiesen convivir los obreros con las demás clases a fin de proporcionarles instrucción y cultura por medio de conferencias de los mentados Sres. y por la creación de una Biblioteca donada por los socios. Para que los obreros puedan ingresar en esta Sociedad se les exige tan solo la mitad de la cuota que a los socios de número, siendo ésta las dos clases que la forman. A este Centro acuden los labradores de esta Región, los días de mercado semanal que son los Jueves dándole vida y nombre popular en la Región. Su biblioteca la forman bastantes volúmenes, siendo la mayoría tratados de espíritu religioso. Tiene sala de billar, Salón de Piano, y amplios Salones de recreo etc. El juego está prohibido por reglamento. Todos los años se celebra una misa de Requiem, por los socios difuntos y otra en honor a San Isidro Labrador, que es su patrón, iniciando una suscripción que encabeza la Sociedad para socorrer a las familias menesterosas.

PEÑAFIEL

:- Andrés Bueno :-

Almacén de Ferrería, Hierros, Carbones, Muebles, Herraduras, Clavos y Herramientas; Especialidad en Cocinas económicas, Precio fijo.

PEÑAFIEL

Trifón H. Palacios

PANADERIA

PEÑAFIEL

Nemesio Cea Diez

Coloniales finos. Paquetería. Especialidad en Garbanzos. Bacalaos y Conservas. Esta Casa es la que mejor surtido y calidad presenta a su selecta clientela. Visítela y quedará satisfecho.

PEÑAFIEL

: Serapio del Pico :

Taller de Herrería y Cerrajería. Construcción de Arados. Reparación de Maquinaria agrícola.

Av. de Alfonso, XIII

PEÑAFIEL

: Gregorio Marcos :

Construcción de Norias. Prensas y Estrujadoras para elaborar vino: Trabajos de Cerrajería.
TALLER MECANICO

PEÑAFIEL

JOSE CANO

Especialidad en Tostón y Lechazo asados.

Derecha al Coso, 25

PEÑAFIEL



D. Angel Escribano
Abogado



D. Pedro García
Abogado



Sr. Jefe de Clínica



D. José Cano
Presidente del Casino

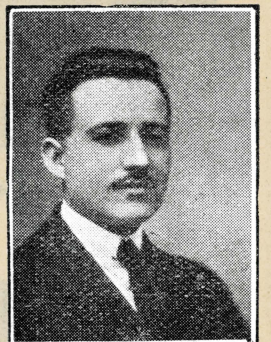

Sr. Presidente
del Círculo Católico

:- ELIAS VELASCO :-

Médico titular

PEÑAFIEL

:- Pedro García Sinova :-

Abogado

PEÑAFIEL

BERNARDO DE FRUTOS

Médico

PEÑAFIEL

Baltasar Alonso del Alamo

Licenciado en Ciencias
Director del Colegio de 1.^a y 2.^a enseñanza

PEÑAFIEL

- ELADIO BAYON -

Veterinario. Inspector pecuario

PEÑAFIEL



FARMACIA

Velasco Burgoa

Productor VELBUR. Insecticida: contra la oruga de viñas. Pomada: cura sabañones, granos, heridas quemaduras, regula menstruaciones y dá vida, Nasaline: evita erisipelas malignas y enfermedades nasales. Licor anticolérico: Cura diarreas y tonifica aparato digestivo. Arsen: engorda animales, lustra el pelo y facilita venta. Especificos nacionales y extranjeros. Aguas minero-Medicinales. Pastillas. Jarabes refrescantes. Sueros, Vacunas. Colonias, Aceites, Anilinas, Grasas, Algodones, Jeringas, Azufre, Sulfato, Semillas y Adornos. Análisis de orinas, aguas, alcoholes y de tierras y abonos para siembras y plantaciones perfectas.

PEÑAFIEL

:- Valentín Villamar Ortega :-

BOTERIA

Compra y Venta de todos los artículos pertenecientes al ramo. Se alquilan pellejos para vino por vagones y sueltos. Fábrica de corambres para vinos. Fábrica de Pez. Molino mecánico de corteza de pino y encina. Primeras materias curtientes. Especialidad en la Pez trabajada.

PEÑAFIEL

Mariano Alonso Miguel

Almacén de Maderas y Fábrica de Aserrar.

Carretera de Soria.

PEÑAFIEL

: -: Pablo Sanz :- ;

Taller de Guarnicionería

PEÑAFIEL

- Simeón Cristobal -

Taller de Carretería

PEÑAFIEL