

datos informativos

ESPAÑA



PEÑAFIEL

VILLALON DE CAMPOS

MEDINA DE RIOSECO

VALORIA

MOTA
DEL
MARQUÉS

SIMANCAS

TORDESILLAS

MEDINA DEL C

NAVA DEL REY

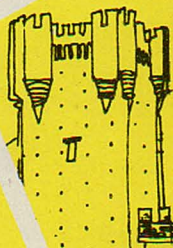

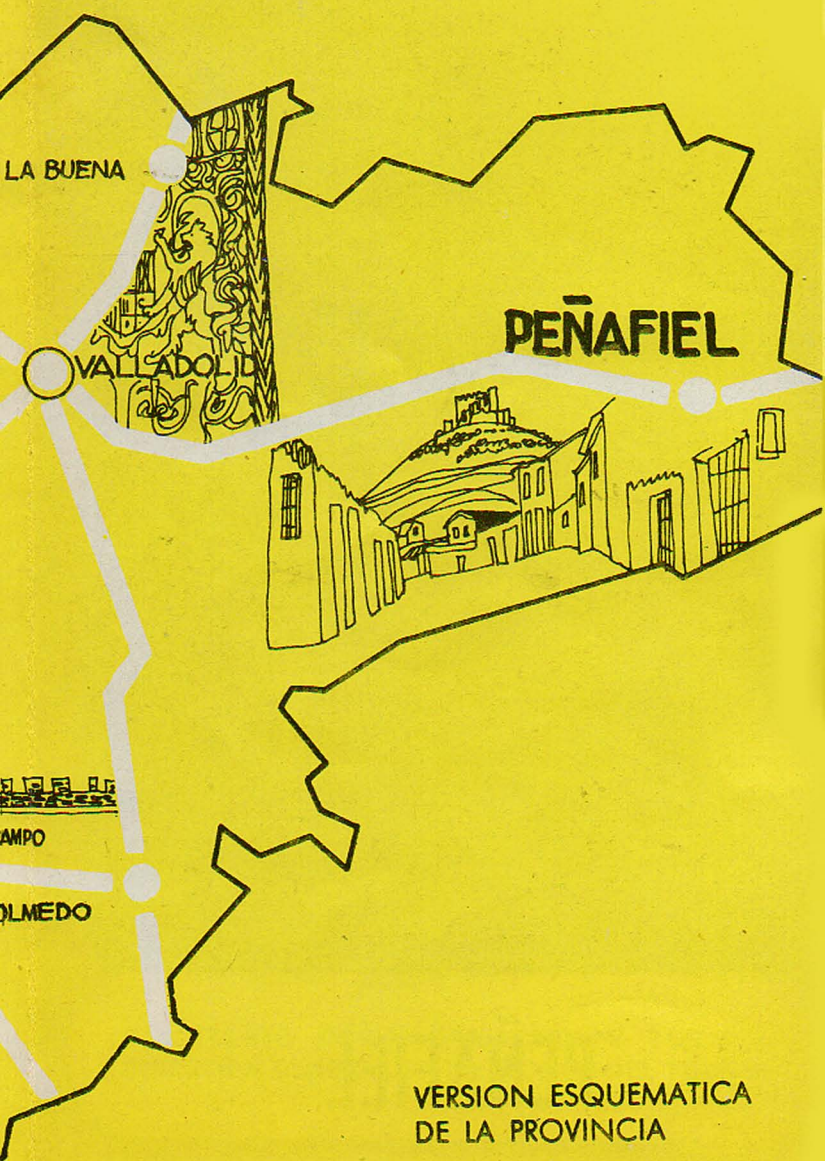

PEÑAFIEL, nacida en la Edad Media para la defensa de la línea del Duero en la lucha contra los musulmanes, se encuentra situada a la orilla del río Duratón, a 56 kilómetros de Valladolid, en la carretera de Valladolid a Soria, y por ferrocarril, en la línea de Zaragoza.

conjunto monumental de la ciudad • local monuments • monuments de la ville • denkmäler der stadt

Castillo

A principios del siglo XI, el Conde castellano Sancho García, después de las algaradas del caudillo musulmán Almanzor, construye la primitiva fortaleza, en el cerro que domina la villa, para que siguiera siendo bastión de la línea del Duero. De ella fue Alcalde nada menos que Alvar Fáñez de Minaya, el brazo derecho del Cid Campeador. Más adelante, residiría temporalmente en ella Fernando III el Santo, que donó Peñafiel a su hijo Don Manuel, que a su vez la legó a su sucesor Don Juan Manuel, famoso escritor de quien todavía leemos con gusto la colección de apólogos titulada "Conde Lucanor".

Don Juan Manuel, en la primera mitad del siglo XIV, mandó reconstruir la vieja fortaleza del siglo XI, que adopta la forma actual, aunque la torre del homenaje pertenece ya al reinado de Don Juan II de Castilla, padre de Isabel la Católica, en la primera mitad de la centuria siguiente.

El castillo, naviforme, mide 210 m. de longitud y 20 m. de anchura, alcanzando una altura de 34 m. en la torre. Es de estilo ojival germano, con detalles románicos. Es el más fuerte de Castilla, y desde su torre se admira uno de los más bellos paisajes de llanura de la provincia de Valladolid.

Fue luego residencia de don Fernando de Antequera, que lo cedió a su hijo Juan, casado con Doña Blanca de Navarra, de cuyo matrimonio nació en él, en 1421, el desgraciado Don Carlos, Príncipe de Viana.

Finalmente, villa y castillo entran en los dominios de los Téllez Girón, Duques de Osuna y Marqueses de Peñafiel, cuyos emblemas heráldicos (triángulos alargados o "jirones" y leones y castillos) pueden verse en la torre del homenaje.

Horas de visita: de sol a sol, solicitando el oportuno permiso en el Ayuntamiento.

Convento de San Pablo

Fue fundado este monasterio por Don Juan Manuel en el primer tercio del siglo XIV. Hoy se conserva de esta época el magnífico ábside, mudéjar. Las valiosas pinturas murales que atesoraba fueron trasladadas al Museo Arqueológico de Valladolid.

A lado del ábside se levanta otro cuerpo plateresco, mandado edificar en 1536 por otro Don Juan Manuel, biznieto del gran escritor y favorito de Felipe el Hermoso. El interior de la capilla posee bellísimos adornos, en el gran arco que da paso al altar mayor y en la puerta de entrada de la sacristía. En un rincón yacen los restos mutilados de lo que fuera el monumento funerario del fundador de la capilla.

A la derecha del altar mayor, una sencilla inscripción nos recuerda el lugar que ocuparon los restos del primer Don Juan Manuel, y en una hornacina se guardaban las reliquias de la Beata Juana de Aza, madre de Santo Domingo de Guzmán.

Perteneció durante siglos a la Orden de Predicadores y hoy está al cuidado de los Padres Pasionistas.

Horas de visita: de 9 a 13 y de 16 a 19. Teléfono 77.

Iglesia parroquial de San Miguel

Es un hermoso templo herreriano, atribuido al famoso arquitecto de Felipe II, pero obra indudable de algún discípulo y colaborador suyo. El retablo mayor es barroco, de gran riqueza ornamental. En la nave derecha se venera una magnífica talla que representa a Santa Teresa de Jesús, inspirada en la de Gregorio Fernández, que se conserva en el Museo de Escultura de Valladolid. En la misma nave se ha colocado el que fue retablo mayor de la iglesia de El Salvador, hoy desaparecida, de mayor sobriedad. En la nave de la izquierda, próximo a la puerta de entrada, se encuentra un estupendo retablo plateresco con escenas de la Pasión.

Puede visitarse esta iglesia en las horas de culto, de 9 a 12, por la mañana, y de 4 a 7, por la tarde. En caso necesario, y a horas distintas, avisando al Párroco. Teléfono 188.

Iglesia de Santa María

En el exterior, puede admirarse su soberbia torre. En el interior, vemos bellos adornos platerescos. Fue obra empezada a fines del siglo XIV y retocada o reconstruida en los siglos XVI y XVII. En ella se custodiaba el Archivo de los Hijosdalgo de la Villa, hoy vacío, en la nave del Evangelio.

En la capilla bautismal se conserva un interesante cuadro de la Virgen con el Niño, semejante a la Virgen de la Antigua de la Catedral de Sevilla, y en la nave izquierda hay un buen retablo plateresco, probablemente de un discípulo de Juan de Juni.

Esta iglesia está regentada por el mismo Párroco que la de San Miguel, don Pedro Herrero del Collado, y puede ser visitada en las horas de culto o avisando al teléfono 188.

Convento de Santa Clara

Fue fundado por doña Isabel de la Cueva, Duquesa de Osuna, en el año 1607, y en él se hizo enterrar, en un nicho situado en la pared del coro de la capilla. Esta fue construida a fines del siglo XVII, y en el exterior pueden verse los escudos de la familia de la fundadora.

Esta iglesia está en la calle Mercado Viejo, 3. Teléfono 78.

Plaza del Coso

Amplio cuadrilátero enmarcado por casas con amplios ventanales de madera, que ocupan prácticamente toda la fachada y responden a la fina-

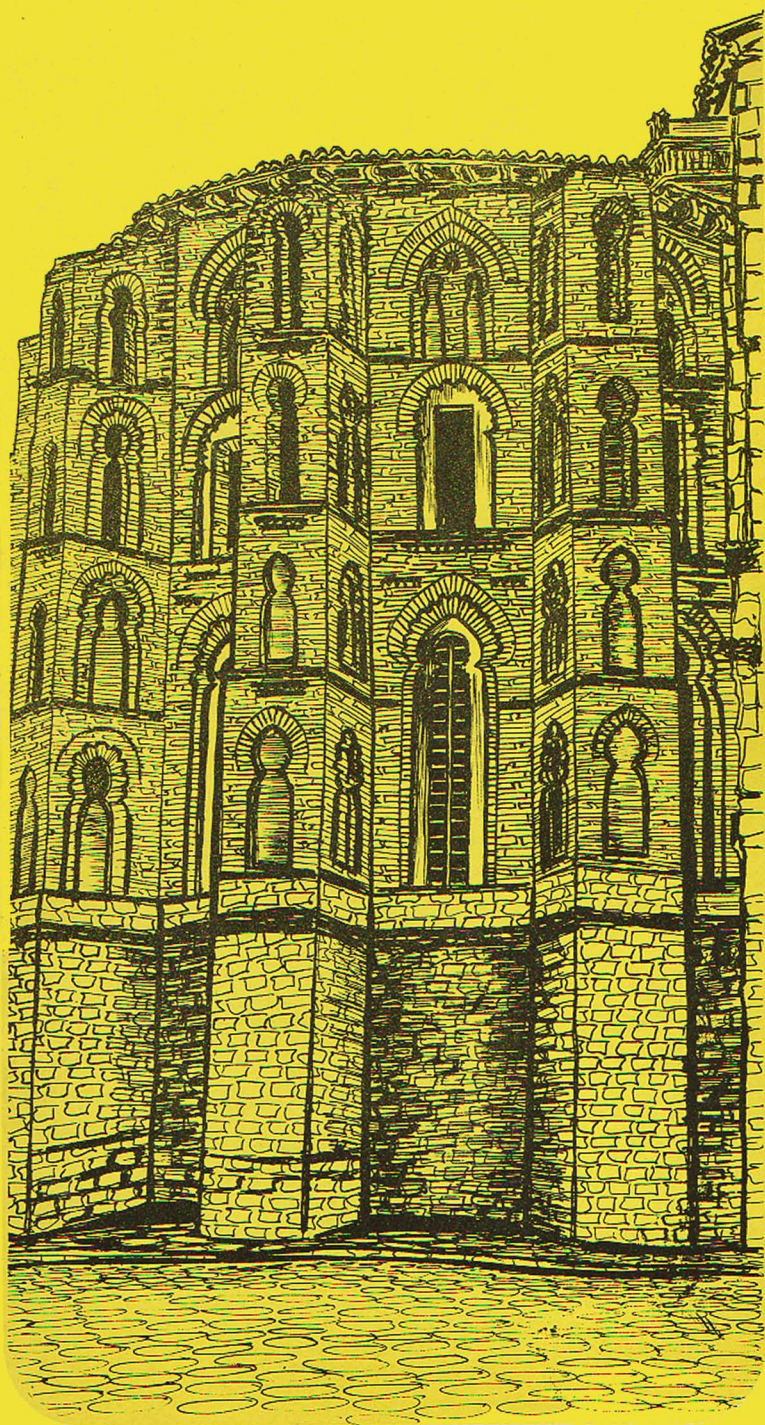

lidad para la que fueron creados: ver los espectáculos (taurinos hoy; justas, torneos y acoso de reses en épocas pasadas) que se desarrollan en la plaza. Los adornos de estas ventanas nos recuerdan lo musulmán y dan a la plaza un aspecto único.

alojamientos • accommodation • logements • unterkünfte

HOTELES

Hotel Infante Don Juan Manuel. 2.^a categoría. Carretera de Valladolid-Soria. Teléfono 291.

PENSIONES Y CASAS DE HUESPEDES

Pensión Chicopa. 3.^a categoría. José Antonio Girón, 1 y 3. Teléfono 112.

Fonda Aurita. 3.^a categoría. Queipo de Llano, 16. Teléfono 69.

María Izquierdo. C. Huéspedes. Damas, s/n.

Vda. de Francisco Frías. Posada. Plaza General Mola. Teléfono 79.

Germán Ortega Zamora. Posada. Calvo Sotelo, 13. Teléfono 67.

Ojosnegros. Posada. Plaza de los Mártires, 11.

gastronomía • cuisine • gastronomie • gastronomie

Son famosos, como en toda Castilla, aunque aquí de una manera especial, los lechazos asados, siendo los jueves los días indicados, por celebrarse mercado. También de especial renombre, el vino de Peñafiel.

RESTAURANTES Y BARES

Luis Alonso Zazo. General Franco, 14. Teléfono 145.

Avenida. Mercado Viejo, 7. Teléfono 262.

La Bodega. General Franco, 12. Teléfono 436.

Cano. General Franco, 24. Teléfono 425.

Casa Seria. General Franco, 31. Teléfono 220.

El Centro. General Franco, 16. Teléfonos 2 y 502.

Chicopa. José Antonio Girón, 3. Teléfono 112.

Mauro. General Franco, 11. Teléfono 135.

El Refugio. General Franco, 15. Teléfono 309.

Bar Copa. Plaza de España, 2. Teléfono 40.

Bar Deportes. Plaza de España, 1. Teléfono 91.

Bar La Rosita. Capitán Rojas, 22. Teléfono 95.

Bar Lorenzo. Queipo de Llano, 16. Teléfono 87.

Bar Díez Cárdbaba. José Antonio Girón de Velasco, 11. Teléfono 19.

Bar La Estrella. José Antonio Girón de Velasco, 12. Teléfono 144.

Restaurante "El Moral". Antonio Mínguez, 5. Teléfono 300.

Bar Peñafiel. Avenida General Sanjurjo, s/n. Teléfono 295.

Bar Linares. Mercado Viejo, s/n. Teléfono 512.

Bar Subeani. General Franco, 12. Teléfono 26.

**comunicaciones • communications • communica-
tions • verkehrsverbindungen**

Por carretera existe un servicio diario, excepto domingos y festivos, con salida en Peñafiel, del bar Lorenzo, Queipo de Llano, 16. Teléfono 87. De Valladolid sale de la estación de autocares de línea de la Renfe, Héroes del Alcázar, 18. Teléfono 223866.

Por ferrocarril existen varios servicios en la línea de Zaragoza.

**direcciones y servicios útiles • useful addresses and fa-
cilities • adresses et services utiles • adressen und
nützliche dienste**

Ayuntamiento. Plaza España, 1. Teléfono 1.

Compañía Telefónica Nacional de España. José A. Girón de Velasco, 32. Teléfono 250.

Oficina de Información Turística. Edificio del Ayuntamiento. Teléfono 1.

BANCOS

Banco de Bilbao. Plaza España, 1. Teléfono 133.

Banco Español de Crédito. Capitán Rojas, 34. Teléfono 202.

Caja de Ahorros y Monte de Piedad de Salamanca. General Franco, 13. Teléfono 24.

Caja Rural. General Sanjurjo, 36. Teléfono 271.

**servicios para el automóvil • automobile servicing fa-
cilities • services pour automobilistes • dienste für
kraftwagen**

ESTACIONES DE SERVICIO

Estación de Servicio. C.^a de Valladolid-Soria, Km. 56,7. Teléfono 172.

TALLERES

Taller Angel Pérez Matobella. General Sanjurjo, 64.

Taller Jaime Niño. Plaza de los Comuneros.

Taller Jesús Rey. General Sanjurjo, 62. Teléfono 43.

Taller Famisa. Mercado Viejo, 20. Teléfono 153.

Taller Arranz Martínez. Atarazana, s/n. Teléfono 99.

Taller Marcos Sanz. General Sanjurjo, 54. Teléfono 30.

Taller F. Sanz Veganzones. Ctra. Valladolid, s/n. Teléfono 18.
Taller H. Valdezate Sanz. Mercado Viejo, 7. Teléfono 106.
Taller Sabino Redondo. Ctra. Soria.

deportes y espectáculos • sports and shows • sports
et spectacles • sport und darbietungen

CAZA

Liebre y perdiz, en todo tiempo. Codorniz, en agosto y septiembre.

PESCA

Trucha, barbo, tencas; cangrejos, de junio a septiembre.

TEATRO

Infante Don Juan Manuel.

CINE

Calvo Sotelo.

SOCIEDADES RECREATIVAS

Casino "El Español". General Franco, 16. Teléfono 2.
Círculo de la Amistad. Plaza España, 2. Teléfono 9.

BOITES

Chicopa. J. A. Girón, 1 y 3. Teléfono 112.

FIESTAS DE LA ASUNCION DE LA VIRGEN Y DE SAN ROQUE

Se celebran en estos días las fiestas principales de la localidad, con grandes festejos taurinos, los clásicos encierros, bailes de sociedad, romerías, representaciones teatrales, etc.

SALAS DE BAILE

El Palacio. General Franco 12.
El Sótano. General Franco 16.

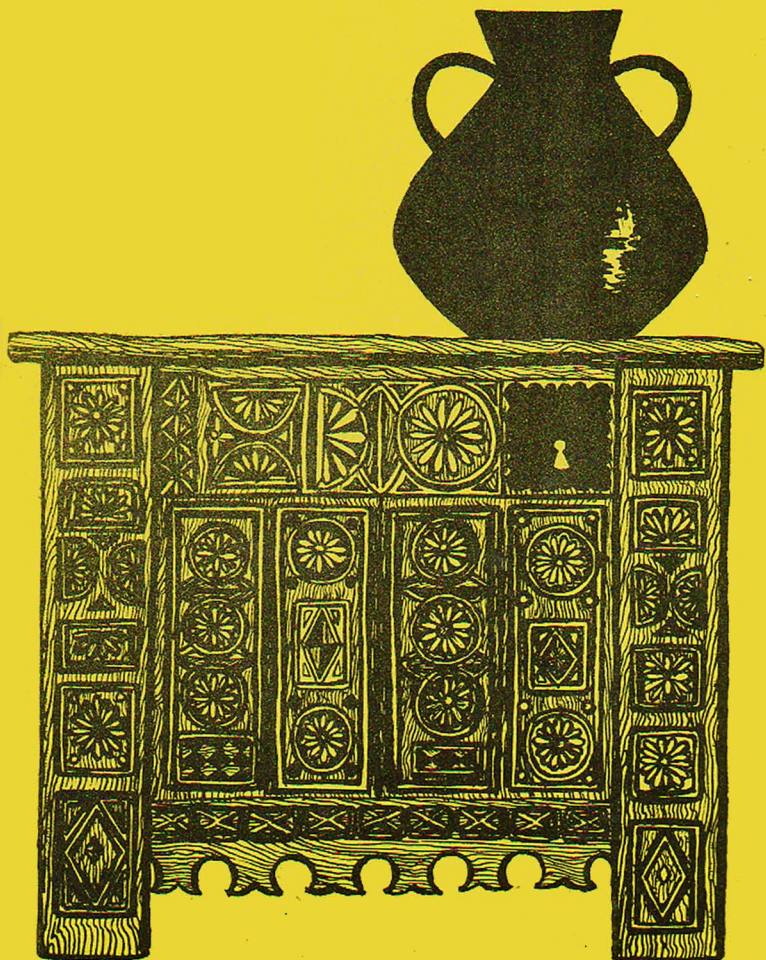





realización • Sección de Propaganda
e Información Turística

Imprime: Imprenta del Ministerio de Información y Turismo

PUBLICACIONES DEL MINISTERIO DE INFORMACION Y TURISMO
DIRECCION GENERAL DE PROMOCION DEL TURISMO

Ejemplar gratuito - Venta prohibida - Printed in Spain - D.L.M. 25.612 -1971

MINISTERIO DE INFORMACION Y TURISMO
DIRECCION GENERAL DE PROMOCION DEL TURISMO