

Un reportaje sobre Peñafiel en el año 1929

Jesús Tejero Esteban

Estamos en octubre de 1929, quedan tres meses para que la dictadura del general Primo de Ribera se derrumbe y año y medio para que se proclame la última república española, de 1931.

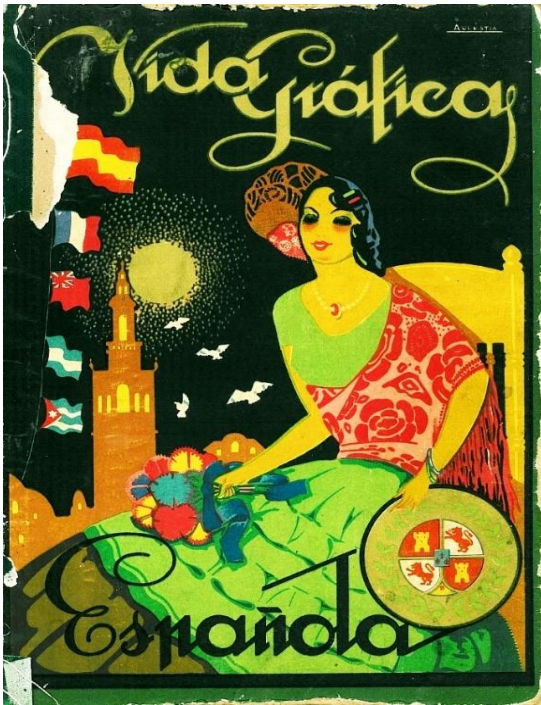

En este año se han celebrado en España dos exposiciones multinacionales que han marcado un hito, tanto en el lugar donde se han celebrado como de cara a la imagen de España frente al resto de países.

1.- La Exposición Internacional de Barcelona, dedicada a la industria, el arte y los deportes; fue inaugurada el 20 de mayo de 1929 por Alfonso XIII y clausurada el 15 de enero de 1930. Situada en la montaña de Montjuïc, supuso una remodelación de parte de la ciudad y de su desarrollo urbanístico. De esta fecha data la Plaza de España y los edificios que rodean la Fuente Mágica, así como "El Pueblo Español", un conjunto urbanístico con reproducciones de edificios típicos de las diversas comunidades españolas.

2.- La Exposición iberoamericana de Sevilla, en la que participaron los países latino americanos

que habían tenido dependencia española, Brasil, Portugal y Estados Unidos, estuvo ubicada en el parque de M^a Luisa y fue inaugurada el 9 de mayo por Alfonso XIII y clausurada el 21 de junio de 1930. También esta gran muestra supuso un revulsivo urbanístico para la ciudad, de ella queda aún algún que otro pabellón, pero, sobre todo, destaca la "Plaza de España", paso obligado del turismo sevillano.



En este contexto, y con motivo de las dos exposiciones, la revista *Vida gráfica Española* editó en Octubre de ese año 1929 un número extraordinario con el que quería dar a conocer las diferentes provincias españolas.

Esta revista llegó a mis manos hace varios años por medio de Félix Rodríguez, que la encontró entre viejos papeles en su casa familiar.

Comienza con una editorial en español, francés e inglés e incluye diferentes fotografías a toda página del rey, la familia real, el dictador Primo de Ribera y otros miembros del gobierno.

A continuación vienen reportajes de las distintas ciudades y pueblos de España, con bastantes fotografías de personajes de los mismos, algo de historia y abundantes anuncios del comercio de cada una de ellos.

El apartado dedicado a Peñafiel nos hace revivir una parte de la historia cotidiana de la Villa en aquella época. Vemos la importancia que tenía entonces el pueblo como cabeza de partido judicial, ya que se le dedica nada menos que cuatro páginas. En ellas aparecen personajes de aquellos tiempos, así como su abundante comercio. Estamos hablando de hace 95 años. Algún viejo del lugar recordará comercios que aún perduraban décadas después.



PEÑAFIEL

4.367 habitantes. A 50 kilómetros de la capital por F. C. y a 55 por Carr. Carretera de Valladolid a Soria y la de Cuéllar. Estación del Ferrocarril, M. Z. A. Ferias: Por la Asunción y 15 de Noviembre. Fiestas: 15 al 17 de Agosto. Mercado: Los jueves. Estafeta G. P. Telégrafo limitado.

Peñafiel dominada por su histórico castillo, en el ferrocarril de Valladolid a Ariza, próximo a la capital.

Esta villa comienza a adquirir una gran importancia al ser entregada al letrado infante don Juan Manuel, sobrino de Alfonso X, que la hizo cabeza de sus dominios. Vuelve a adquirir gran importancia histórica al refugiarse en su castillo don Pedro Girón.

Además del castillo, reseñado en otro lugar de la Guía, posee Peñafiel monumentos de indiscutible interés. Ocupa el primer lugar la Iglesia de San Pablo, que perteneció al convento de dominicos que erigiera el infante don Juan Manuel. Fué



VISTA DE SU FAMOSO CASTILLO

construida durante el primer tercio del siglo XIV. Es de ladrillo desde la parte superior del basamento al tejado, y ofrece al primer golpe de vista el aspecto de una construcción árabe. Al lado del ábside mudéjar, se eleva otro cuerpo muy posterior, de piedra, en el que se advierte, en un violento contraste, una orientación renacentista. Corresponde éste a una reconstrucción realizada el año de 1536, por otro don Juan Manuel, biznieto del literato. La capilla, interiormente, es de una gran belleza ornamental, más despojada de sus obras artísticas en tiempos modernos, apenas conserva otra cosa que un trozo de sepulcro de don Juan Manuel. No quedan vestigios del retablo, muy posiblemente un tríptico flamenco, ni de las dos rejas, cuyas señales, en los muros, se abvierten todavía.

La parroquia de Santa María muestra en algunos lugares bellos adornos del Renacimiento y el escudo de don Pedro Girón. En la ca-

pilla bautismal existe un retablo del xvi, de autor desconocido. Don Juan Agapito Revilla sospecha que pudiera ser obra de Juan Ricardo, vecino de Peñafiel en 1553, quien trabajó con Juan de Juni en el retablo mayor de la catedral de Osmá. La iglesia de San Miguel, atribuida sin fundamento a Juan

de Herrera, posee un retablitto interesante de la Pasión, y una estatua de Santa Teresa, que pudiera ser de Gregorio Fernández. En la del Salvador existe una excelente cruz procesional, y un hermoso relieve en blanco, del estilo de Esteban Jordán. El coro y la torre del reloj, ofrecen, también, especial interés.

<p>Enrique de la Villa de la Torre Subdelegado de Farmacia PEÑAFIEL</p>	<p>Fábrica de Legía líquida "EL CASTILLO" Esta legía es insustituible para el lavado y blanqueamiento de la ropa blanca y de color, y limpieza de los suelos, mármoles y cristales. Esta legía reusa las mejores condiciones para obtener la conservación y limpieza absoluta de las ropas. Modo de usarla: Después de jabonada la ropa, se coloca bien extendida en un cubo u balde y se espolva en la proporción de 35 a 40 litros de agua por uno de legía o el contenido de esta botella. Se deja reposar durante una hora, se aclara una vez más, se verá su blancura agradable. La legía "El Castillo" es la mejor de todas las conocidas. ¡Próbad y se convencerán!</p>	<p>:- :- JUAN MARTIN :- :- Comercio y reparación de Calderería. Substancias antigases. Instalaciones completas de fábricas para distribución y rectificación de alcohol. Se molien cacahos para latón y bronce. Perforación de agujeros para alfileres. Cuchillos económicos. Herramientas de Agricultura. Carbones minerales. Azulejos. Cementos. La Casa más surtida en cosas doradas de latón, bronce y hierro. PEÑAFIEL</p>
<p>:- :- Crescenciano Sanz :- :- Tejidos y Confecciones PEÑAFIEL</p>	<p>:- Roque Villar :- PEÑAFIEL</p>	<p>VICTORIANO ESTEBAN Almacén de ferreteria, Hierros, Carbones, Cajas, Muebles, Herramientas, Cintas y Herramientas. Depósito de los materiales para cocinas y estufas marca "CASTILLO DE PEÑAFIEL". Carbones y Cementos. PEÑAFIEL</p>
<p>:- MARIANO ANDRES :- GRAN RELOJERIA Colocación de Relojes de Torre. Relojes Longines, Omega, Roskopf Patent, Elegancia y Cyma. Surtido completo en Peseles de pared, Despertadores y Cadenas. Especialidad en carpenterías. Bicycletas de las mejores marcas. Ventas a plazos y al contado. PEÑAFIEL</p>	<p>:- José Cristiano :- - Zapatería - San Miguel, 4 PEÑAFIEL</p>	<p>"LA AURORA" :- :- Graciano Ruíz :- :- Vinos finos y finos. Cuchillería y Confecciones. Especialidad en encargos para bodas y bautismos. Legítimos tabacos de Irlanda, Eocia y Norangi. Pimentos especiales para embutidos. Calle del Puente, 5 PEÑAFIEL</p>
<p>Hija de Leonardo García Comercio de Tejidos PEÑAFIEL</p>	<p>"La Concepción" MONEDO Y MOYANO Fábrica de Harinas PEÑAFIEL</p>	<p>:- Manuel García Díez :- Representante de la Sociedad Anónima Cma. Barcelona. Almacén de abonos minerales. Insumos surtidos en toda clase de materiales. Jefe de cultivo. SOCIEDAD AGRICOLA E INDUSTRIAL DEL DUBRO. PEÑAFIEL</p>
<p>Talleres de Guarnicionería :- JULIAN DIEZ :- Aparos de Labranza Paseo, 25 PEÑAFIEL</p>	<p>Robustiano Díez Gómez Almacén de Cereales. Ventas al por mayor PEÑAFIEL</p>	<p>:- Hijo de Indalecio Cea González :- Cuchillería, Ceretas y Ultramarinos. La casa más surtida en los artículos de su ramo. Portales de la P. Mayor. PEÑAFIEL</p>
<p>"La Reformada" Nicolás Martín Comercio de Ultramarinos, Paquetaría y Zapatería. Gran Surtido en Alpargatas de todas clases. Embutidos, Bacalao, Azúcares, Jabón, Alubias, Modias y Calcetines de todas clases. Fideos y Pastas para sopa. Galletas, Chocolates, Jamonas, Selchichones, Pimiento especial para embutidos, Vinos, Aceltamos, Higos, Lías de exporto y cocahos de todas clases. Capitán Rojas, 13 PEÑAFIEL</p>	<p>:- Teodosio Cea Martín :- Almacén de Abonos Minerales PEÑAFIEL</p>	<p>ANASTASIO OJOSNEGROS CARPINTERO Se construye toda clase de carpintería y muebles con perfección y solidez. Calle de San Miguel. PEÑAFIEL (Valladolid)</p>
<p>:- Pedro Regalado Vazquez :- Almacén de Géneros coloniales. Tejidos del reino y extranjero. Confección de ropa blanca, caballero y niño. Aceltes, Jabones y Bacalao, Azúcares, Sal y demás géneros coloniales. PEÑAFIEL</p>	<p>CASA MELCHOR y en 15 minutos le tendrá terminado. Teñidos de toda clase de colores. Calle de la Perra, 17 PEÑAFIEL</p>	<p>:- GERMAN NUÑEZ :- FERRETERIA Y CALDERERIA Construcción y reparación de máquinas para alcañales y resacas. Carnés, Calabozos y Muebles. Venta de cerillos de Lavena. Estufa para la Venta del Buzón de acero "NUMANCIA". Judería, 18 PEÑAFIEL</p>
<p>:- Jorge Cea :- Cuchillería, Ceretas y Ultramarinos Plaza Mayor, 5 PEÑAFIEL</p>	<p>F. CHICOTE VELASCO Ultramarinos finos. Gran surtido en Chocolates, Azúcares, Café, Azúcares, Bacalao, Aceltes, Galletas surtidas y de casa. Conservas, Legumbres, Tocinos, Embutidos, Licores, Vinos generosos, Espartos. Pastas para sopa y todo lo concerniente al ramo de comestibles. PEÑAFIEL</p>	<p>Antonio M. del Fraile Jefe de Instrucción PEÑAFIEL</p>
<p>:-: Martín Esteban :-: Comercio de calzados de todas clases. Judería, 16 PEÑAFIEL</p>	<p>"LA CASTELLANA" Teodoro Martín del Moral Fábrica de galletas. Marca y nombres registrados. PEÑAFIEL</p>	<p>Angel Escribano Alvarez Abogado PEÑAFIEL</p> <p>:-: TORIBIO GARCÍA :-: Comercio de Comestibles. Insumos surtidos en todos los artículos del ramo. Antequil de alfileres. San Sebastián, 2 y 4 PEÑAFIEL</p>



PEÑAFIEL



D. Angel Escribano
Alcalde de Peñafiel



CALLE PRINCIPAL



Secretario del Ayuntamiento



Sr. Juez de Instrucción

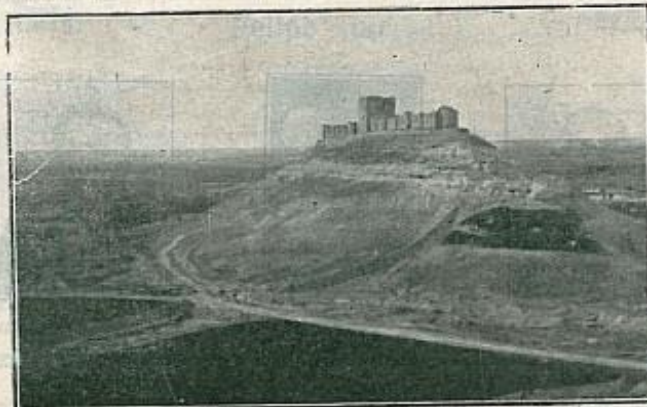

OTRO ASPECTO DEL CASTILLO



Cura Párroco



Don Sabino García
Veterinario



Don Eladio Bayón
Veterinario



Sr. Director de Enseñanza



VISTA GENERAL DE PEÑAFIEL



Teniente de la Guardia Civil

Francisco Velasco Velasco

Compra-Venta de Cereales y Abonos Minerales

PEÑAFIEL

Sabino García y Marcos

Veterinario. Inspector de Viveres

PEÑAFIEL

Antonio Valverde Blanco

Médico. Jefe de Clínica

PEÑAFIEL

J. Gualberto Burqueño Velasco
Subdelegado de Medicina

PEÑAFIEL

VENANCIO ZARZA

Almacén de Cereales

PEÑAFIEL

-: EUTIQUIO LOBEJON :-

Almacén de Curtidos por mayor y menor. Calzados de lujo y económicos. Depósitos de Cortes aparadas, Artículos de Zapateros y Guarnicioneros. Compra-Venta de Pieles. Exportación a provincias.

Judería, 22

PEÑAFIEL

"LA PRINCIPE"

Fábrica de Legías de

Justo Platero Sombría

Pedraja, 13

PEÑAFIEL

-: MARIANO DE DIOS :-

Taller Mecánico de Carruajes
Venta de Salvados y Comidillas. Almacén de Maderas

Av. de Alfonso XIII

PEÑAFIEL

- Benjamin Moro -

Este Centro titulado "Centro Católico de Acción Social" fue fundado el año 1933, entre otros fueron socios fundadores: D. Juan Antonio Llorente, Ex-Diputado a Cortes, y Vice-Presidente de la Confederación Hidrográfica del Duero, D. Policarpo Pazos, Párroco, D. Pedro Ferrero, Abogado, D. Juan del Campo, Farmacéutico titular, D. Marcelino Alvarez, Veterinario titular, y D. Jerónimo Gutiérrez, Secretario judicial. La finalidad de su fundación fue crear un centro en el que pudiesen convivir los obreros con las demás clases a fin de proporcionarles instrucción y cultura por medio de conferencias de los mentados Sres. y por la creación de una biblioteca donada por los socios. Para que los obreros puedan ingresar en esta Sociedad se les exige tan solo la mitad de la cuota que a los socios de número, siendo ésta las dos clases que la forman. A este Centro acuden los letrados de esta Región, los días de mercado semanal que son los Jueves dándose vida y nombre popular en la Región. Su biblioteca la forman las obras voluntarias, siendo la mayoría tratados de espíritu religioso. Tiene sala de billar, Salas de Piano, y amplios Salones de recreo etc. El juego está prohibido por reglamento. Todos los años se celebra una misa de Requiem por los socios difuntos y otra en honor a San Isidro Labrador, que es su patrón, iniciando una suscripción que encabeza la Sociedad para socorrer a las familias necesitadas.

PEÑAFIEL

-: Andrés Bueno :-

Almacén de Ferretería, Hierros, Carbones, Muebles, Herraduras, Clavos y Herramientas; Especialidad en Cables telefónicos, Precio fijo.

PEÑAFIEL

Trifón H. Palacios

PANADERÍA

PEÑAFIEL

Nemesio Cea Diez

Coloniales finos. Paquetería. Especialidad en Garbanzos, Bacalao y Conservas. Esta Casa es la que mejor surtido y calidad presenta a su selecta clientela. Visítelo y quedará satisfecho.

PEÑAFIEL

: Serapio del Pico :

Taller de Herrería y Cerrajería. Construcción de Arados. Reparación de Maquinaria agrícola.

Av. de Alfonso, XIII

PEÑAFIEL

: Gregorio Marcos :

Construcción de Norias, Prensas y Estrujadoras para elaborar vino; Trabajos de Cerrajería.

TALLER MECANICO

PEÑAFIEL

JOSE CANO

Especialidad en Tostón y Lechazo asados.

Derecha al Coso, 25

PEÑAFIEL



D. Angel Escribano
Abogado



D. Pedro García
Abogado



Sr. Jefe de Clínica



D. José Cano
Presidente del Casino



Sr. Presidente
del Círculo Católico

:: ELIAS VELASCO :::

Médico titular

PEÑAFIEL

-: Pedro García Sinova :-

Abogado

PEÑAFIEL

BERNARDO DE FRUTOS

Médico

PEÑAFIEL

Baltasar Alonso del Alamo

Licenciado en Ciencias
Director del Colegio de 1.ª y 2.ª enseñanza

PEÑAFIEL

-: ELADIO BAYON -:

Veterinario, Inspector pecuario

PEÑAFIEL



PHARMACIA

Velasco Burgoa

Productor VELBUR. Insecticida: contra la oruga de viñas. Pomada: cura sabañones, granos, heridas quemadas, regula menstruaciones y da vida. Nautiline: evita erisipelas malignas y enfermedades nasales. Licor anticolérico: cura diarreas y tonifica aparato digestivo. Ascar: engorda animales, tuesta el pelo y facilita venta. Especificos nacionales y extranjeros. Aguas mineral-Medicinales. Pastillas, Jarabes refrescantes. Sueros, Vacunas. Colonias, Acétes, Anilinas, Omasas, Algodones, Jelinas, Azufre, Sulfato, Semillas y Adornos, Anilinas de oritas, aguas, alcoholos y de tierras y alinos para siembras y plantaciones perfectas.

PEÑAFIEL

-: Valentín Villamar Ortega :-

BOTERIA

Compra y Venta de todos los artículos pertenecientes al ramo. Se ataquian pelujos para vino por vagones y sueltas. Fábrica de corambres para vinos. Fábrica de Poz. Molino mecánico de corteza de pino y encina. Primeras lusteras curtientes. Especialidad en la Pex trabajada.

PEÑAFIEL

Mariano Alonso Miguel

Almacén de Maderas y Fábrica de Aseros.

Carretera de Sorla.

PEÑAFIEL

: -: Pablo Sanz :- ;

Taller de Guarnicioneria

PEÑAFIEL

- Simeón Cristobal -

Taller de Carretería

PEÑAFIEL